

PLAN VEPRIMI NDËRVEPRUES

DUKE PREZANTUAR NJË PROCES UNIK TË
PËRPTHJES SË KARRIERËS



I përgatitur për **Meggan Doe**
MeghanDoe@Hotmail.cfm

I përfunduar: e enjte, Nëntor 23, 2023

Data e Lindjes: e mërkurë, Nëntor 21, 1990

Qyteti: Barquisimeto

Konsulenti: Sue Derr
suederr.career@gmail.com

QËLLIMI I KËTJ INSTRUMENTI ËSHTË VETË-ZBULIMI. KY INSTRUMENT ËSHTË DIZENJUAR TË NDIHMOJË NJERËZIT TË IDENTIFIKOJNË PIKAT E FORTA TË PERSONALITETIT DHE POTENCIALIN E TYRE NË LIDHJE ME INTERESAT NË PROFESION, AFTËSITË DHE VLERAT. TEST VLERËSIMI CAREER DIRECT NUK DUHET TË PËRDORËT PËR TË IDENTIFIKUAR, DIAGNOSTIFIKUAR DHE TRAJTUAR PROBLEMET PSIKOLOGJIKE, TË SHËNDETIT MENDOR DHE ATO MJEKËSORE. PËRDORUESI POSEDON PËRGJEGJËSINË E VETME PËR ÇDO VEPRIM APO VENDIM QË MERRËT SI REZULTAT I PËRDORIMIT TË KËTJ MATERIALI PËR VETËZBULIM. DUKE PËRDORUR KËTË TEST VLERËSIM CAREER DIRECT ONLINE, JU HIQNI DORË NGA ÇDO KUNDËRSHTIM QË MUND TË KENI NDAJ SHËRBESËS SË KURORËS FINANCIARE, NDO NJË KOMPANIE APO SHKOLLE LIDHUR ME TË, APO NDO NJË PREJ PUNONJËSVE TË TYRE QË DERIVOJNË NGA PËRDORIMI I KËTJ VLERËSIMI.

Shërbesa e Kurorës Financiare, Inc. Career Direct® Online u zhvillua nga Kurora Financiare, Inc. Sistemi i plotë udhëzues i Career Direct është një markë tregtare dhe Career Direct, logoja e Kurorës, Shërbesa e Kurorës Financiare, dhe dizenjimi i Kurorës janë marka tregtare të regjistruara me Kurorën Financiare, Inc. Të gjitha markat tregtare të tjera janë pronë të pronarëve të tyre përkatës.



DIZAJNI IM UNIK

PLAN VEPRIMI

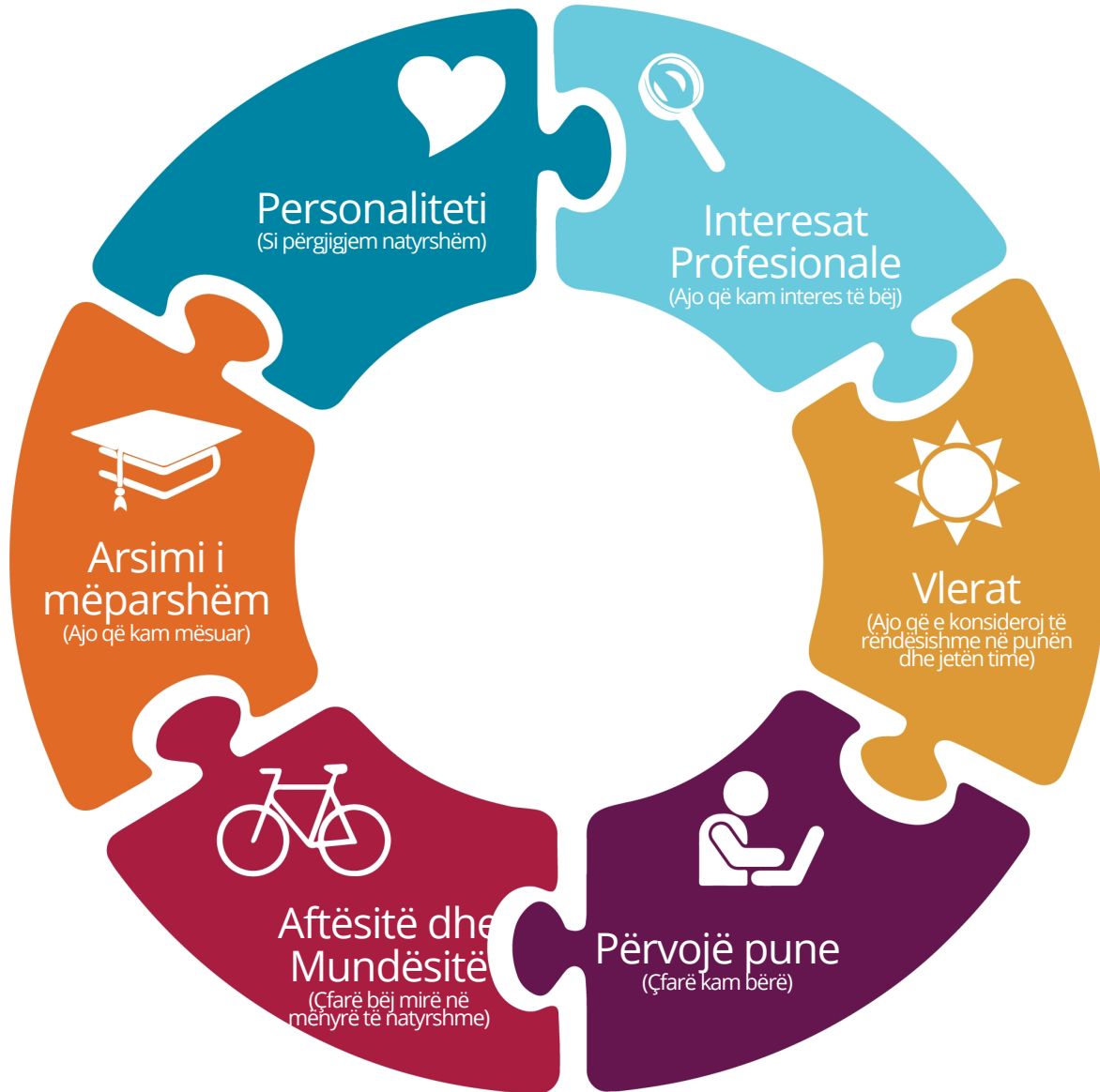

A e ke dëgjuar ndonjëherë thënien: "Nëse dështon të planifikosh, po planifikon dështimin"? Kjo thënie përmban shumë të vërteta. Career Direct ka zhvilluar këtë Plan Veprimi për të marrë të gjitha "pjesët e mozaikut" dhe për t'i përdorur ato për të ndërtuar një plan drejt suksesit, jo suksesit në botë, por suksesit në sytë e Krijuesit. Ai ju dha këto pjesë që të mund të jetoni dhe të punoni brenda dizajnit tuaj



PAMJE E PËRGJITHSHME E PLANIT TË VEPRIMIT

TË LËVIZËSH NGA PIKA A NË PIKËN B

Plani i Veprimit ofron një metodë sistematike për të identifikuar dhe krahasuar faktorët kyç që ndikojnë në marrjen e vendimeve për karrierën. Ky plan do t'ju motivojë të kaloni përtej thjesht leximit të rezultateve të vlerësimit dhe t'i shndërroni ato në vendime konkrete për karrierën tuaj. Ai do t'ju ndihmojë të kuptoni lidhjen mes karakteristikave tuaja personale dhe kërkesave të një profesioni të caktuar, duke e harmonizuar me dizajnin tuaj unik. Ky proces mund të përdoret vazhdimisht gjatë gjithë karrierës suaj profesionale.



Angazhimi juaj për të përfunduar këtë Plan veprimi dhe për ta zbatuar atë do të përcaktojë përfundimisht që do të merrni nga procesi Career Direct.

HAPA DREJT GJETJES SË KARRIERS SË PËRSHTATSHME

Këtu janë hapat që do të ndërmerrni në Planin e Veprimit për të filluar përdorimin e Raportit tuaj të Detajuar të Karrierës:

1. Pikat e mia te forta dhe jo te forta: Elimino ato që nuk të përshtaten mirë
2. Përqendrimi në Karrierë: Përcaktoni fushën kryesore të fokusit tuaj për profesionin.
3. Hedhja e ideve për Profesione: Listoni të gjitha profesione të mundshme që dëshironi të shqyrtoni.
4. Sinteza e Karrierës: Rafino përputhjen e Dizajnit të Karrierës.



FLETA E PUNËS SË PIKËVE TË MIA TË FORTA DHE JO TË FORTA

Pikat E Forta:

Më poshtë është një listë e pikave tuaja të forta të personalitetit të bazuara në rezultatet e seksionit të Personalitetit të vlerësimit tuaj.

Lexoni listat më poshtë dhe eliminoni çdo pikë të fortë që nuk ju përshkruan mirë.

- I orientuar drejt udhëheqësisë, në mënyrë të natyrshme ju pëlqen të influenconi të tjerët dhe të jeni në kontroll.
- Diplomatik në marrëdhënie me të tjerët.
- Mbështeteni tek vetja; me besim në aftësitë tuaja.
- Energjik, pozitiv, dhe entuziast; ju pëlqen të përfshiheni në shumë aktivitete.
- I shoqërueshëm, përziheni kollaj; merrni energji nga takimet me njerëz të rinj.
- Keni pikë të fortë inkurajimin e të tjerëve.
- I ndjeshëm dhe i dhembshur me të tjerët.
- I pëlqyeshëm; shkoni shumë mirë me të tjerët.
- Tepër i vendosur për të arritur qëllimet.
- Veproni nga një perspektivë gjeneraliste.
- Ambicioz dhe oportunist; një etje e madhe për të arritur dhe për të pasur sukses.
- Nismëtar; kënaqeni ndërsa ndërmerrni një rrezik të llogaritur.
- I qetë dhe i sigurt në përballje me fatkeqësitë dhe vështirësitë.
- Mëndjemprehtë, i shkathët; në gjendje të kapni koncepte abstrakte.
- I zgjuar në gjetjen e zgjidhjeve dhe përgjigjeve ndaj problemeve.
- Krijues, me shumë imangjinate, dhe origjinal; i mirë për të sjellë ide të reja.

Pikat Jo Të Forta:

Më poshtë është një listë e pikave jo të forta të personalitetit të bazuara në rezultatet e seksionit të Personalitetit të vlerësimit tuaj.

Lexoni listat më poshtë dhe eliminoni çdo pikë jo të fortë që nuk ju përshkruan mirë.

- Mund të jeni shtytës më shumë se ç'duhet për të arritur rezultatet.
- Mund të mos i jepni mendimet e vërteta.
- Harroni se sukcesi është përpjekje grupi.
- Mund të jeni tepër optimist për rezultatet dhe njerëzit.
- Mund të keni problem me menaxhimin e kohës dhe të mbajturit e bisedës të fokusuar.
- Vështirësi për t'u thënë 'JO' të tjerëve.
- Mund të jeni tepër i besueshëm, duke i lejuar të tjerët të përfitojnë nga situata.
- Mund të stresoheni nga konflikti dhe nuk ju pëlqen konfrontimi.
- Mund të zhyteni aq shumë në punë sa që neglizhoni shëndetin, familjen dhe nevojat e të tjerëve.
- Mund të mos vini re fakte të rëndësishme; mund të dilni tepër shpejt në konkluzione.
- Prirje për t'u fokusuar më tepër se ç'duhet në qëllimet personale dhe mund të sakrifikoni familjen për hir të suksesit.
- Mund të merrni rreziqe të panevojshme.
- Mund të keni një qëndrim superioriteti.
- Mërziteni shpejt me procedurat e vendosura.



FOKUSI I INTERESIT TË KARRIERËS

8 Interesat Tuaja Kryesore janë aktualisht të listuara më poshtë në Rrethin e Mbështetjes së Motivimit.

1. Klikoni dhe tërhiqni në rrethin e brendshëm, rrethin e Profesionit, çdo fushë interesi që mendon se ke dëshirë të jetë **fokusi kryesor** i karrierës suaj
2. Klikoni dhe tërhiqni çdo interes në zonën e margjinës së jashtme që është një interes Stili jete/Hobi - ato gjëra që **nuk dëshironi** të jenë pjesë e ditës suaj të punës.
3. Seksioni i Motivimit Sekondar tani duhet të përmbajë të gjitha interesat **Mbështetëse**. Kjo listë duhet të përfshijë interesat që doni të jenë pjesë e asaj që bëni, por që nuk janë fokusi kryesor i punës suaj. Mund t'i mendoni ato si perspektivën që përdorni ndërsa jeni të fokusuar në fushën tuaj kryesore.
4. Klikoni dhe tërhiqni interesat derisa të mendoni se fokusi është i qartë!

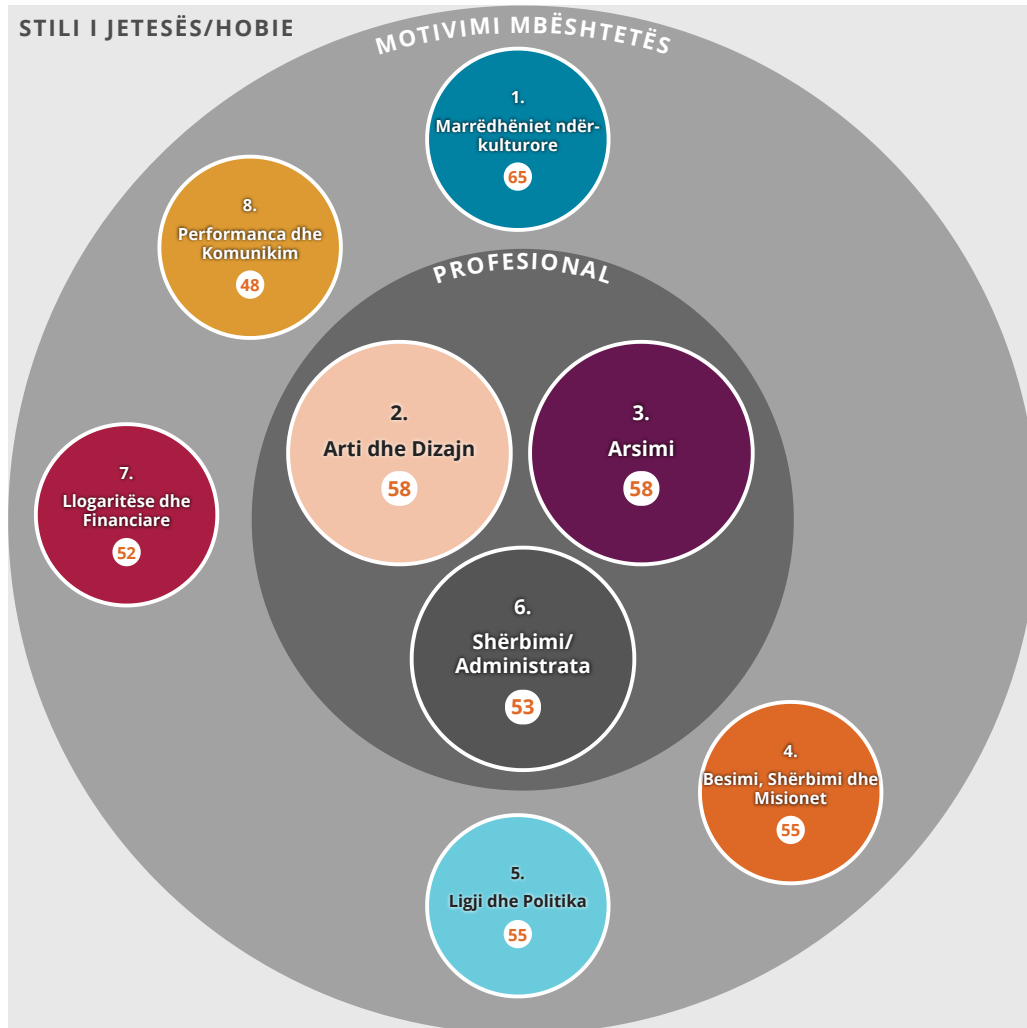



MENDO PËR PROFESIONE TË NDRYSHME

1. Shto dhe fshi çdo sugjerim në rrathët e jashtëm sipas nevojës, duke i mbajtur ato të lidhura me grupin e duhur të interesit Profesional. Qëllimi juaj është të keni një listë të plotë profesione për t'i hulumtuar ndërsa vlerësoni përshtatshmërinë e tyre me dizajnin tuaj.
2. Ndërsa shtoni karriera që përshtaten me "Profesionalin" tuaj, mos harroni të mbani parasysh interesat tuaja tek kategoria Mbështetëse. Kjo mund t'ju ndihmojë të eliminoni disa nga karrierat që po shqyrtoni. Nëse një karriera nuk përfshin motivet tuaja mbështetëse aq shumë sa karrierat e tjera që po shqyrtoni, mund të vendosni ta eliminoni atë.
3. Përdorni **O*Net** dhe burime të tjera për të gjetur profesione të lidhura që meritojnë shqyrtim. Mund të kërkoni sipas grupeve të karrierës, familjes profesionale, industrisë, ose STEM.
4. Ndërsa vazhdoni të punoni me Planin Interaktiv të Veprimit, reflektoni mbi këto Grupe Karriera dhe profesione specifike që keni lidhur me to. Vlerëso se si përputhen ato me dimensionet e ndryshme të dizajnit tuaj.

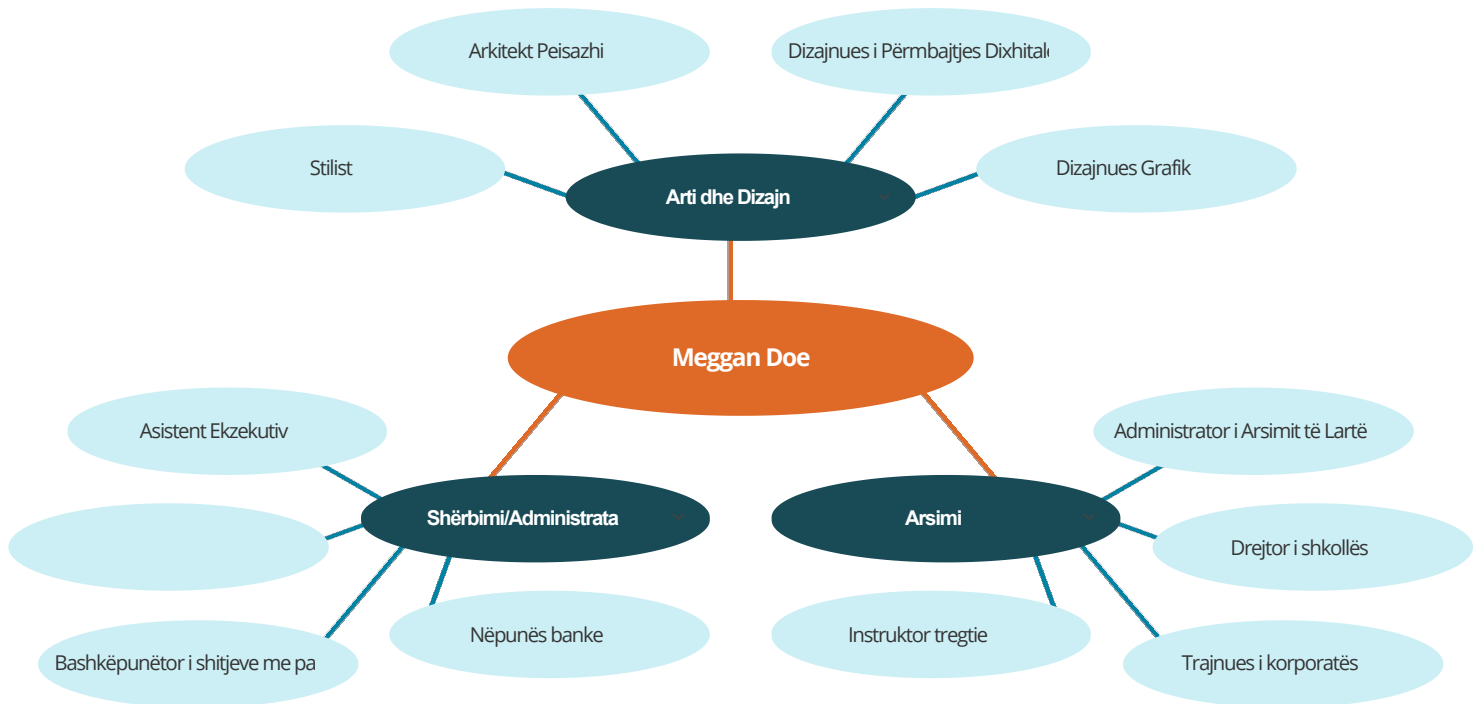



SINTEZA E KARRIERËS

Profesioni

Pilot

39.5/42 (94%)

Faktorët e Personalitetit

- Aventurier
- I dhembshur
- Tolerant
- Inovative
- Ekstrovert
- Dominues
- I pavarur
- I pastrukturuar / I ndërgjegjshëm
- Spontan / I organizuar
- Ambicioz
- Mbështetës
- Me imagjinatë
- I zgjuar
- Entuziast
- I sigurtë në vetvete
- I pastrukturuar / I ndërgjegjshëm
- Improvizues
- Guximtar
- Dashamirës
- Me takt
- Arritës (Arrin Rezultatet)

Interesat

- Gjuhët
- Marrëdhëniet ndër-kulturore
- Komunikimi
- Këshillim
- Politika
- Shitjet
- Ligji
- Mikpritja
- Shërbimet jofitimprurëse/sociale
- Inxhinieri
- Mekanike
- Shëndeti Mendor
- Art/Kreativitet
- Misione
- Kontabilitet
- Shkenca e të dhënave
- Vetëpunësim
- Menaxhim

Aftësi/Kapacitetet

- Udhëheqja
- Administrim dhe Mbikëqyrje
- Negociata dhe Shitje
- Të Menduarit Analitik
- Ndër-kulturore
- Planifikimi dhe Organizimi
- Komunikimi

Vlerat

- Pavarësi
- Sfidë
- Stimulim intelektual
- Arritjet
- Aventurë/ ngjarje me rrezik
- Udhëheqje
- Besimi
- Familja
- Udhëtime
- Ndhim për të tjerët
- Estetika

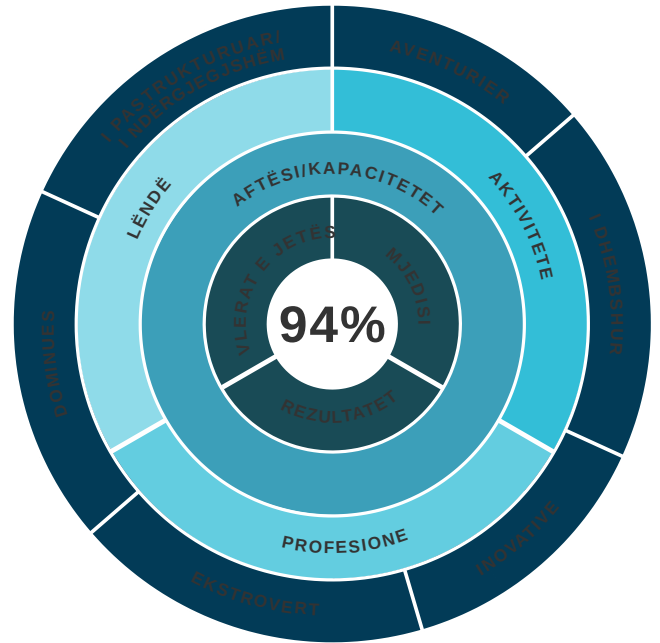

Faktorët e Personalitetit	
<input type="radio"/> Aventurier	<input type="radio"/> Ambicioz
<input type="radio"/> Dashmirës	
<input type="radio"/> Inovative	<input type="radio"/> I zgjuar
<input type="radio"/> Ekstrovert	<input type="radio"/> Entuziast
<input type="radio"/> Dominues	<input type="radio"/> Shoqëror
<input type="radio"/> I pavarur	<input type="radio"/> I qetë / I gojës
<input type="radio"/> I pastrukturuar / I ndërgjegjshëm	<input type="radio"/> Me takt
	<input type="radio"/> Arritës (Arrin Rezultatet)

Interesat	
<input type="radio"/> Gjuhët	<input type="radio"/> Marrëdhëniet ndër-kulturore
<input type="radio"/> Vetëpunësim	<input type="radio"/> Menaxhim
<input type="radio"/> Komunikimi	<input type="radio"/> Këshillim
<input type="radio"/> Politika	<input type="radio"/> Shitjet
<input type="radio"/> Ligji	<input type="radio"/> Shërbimet jofitimprurëse/sociale
<input type="radio"/> Inxhinieri	<input type="radio"/> Mekanike
<input type="radio"/> Shëndeti Mendor	<input type="radio"/> Kontabilitet
<input type="radio"/> Kriminologjia	

Aftësi/Kapacitetet	
<input type="radio"/> Udhëheqja	<input type="radio"/> Ndër-kulturore
<input type="radio"/> Administrim dhe Mbikëqyrje	<input type="radio"/> Planifikimi dhe Organizimi
<input type="radio"/> Negociata dhe Shitje	<input type="radio"/> Komunikimi
<input type="radio"/> Të Menduarit Analitik	

Vlerat	
<input type="radio"/> Pavarësi	<input type="radio"/> Aventurë/ ngjarje me rrezik
<input type="radio"/> Udhëtime	<input type="radio"/> Sfida
<input type="radio"/> Njohja(vlerësimi)	<input type="radio"/> Udhëheqje
<input type="radio"/> Ndhim për të tjerët	<input type="radio"/> Stimulim intelektual
<input type="radio"/> Arritjet	<input type="radio"/> Besimi
<input type="radio"/> Familja	<input type="radio"/> Estetika

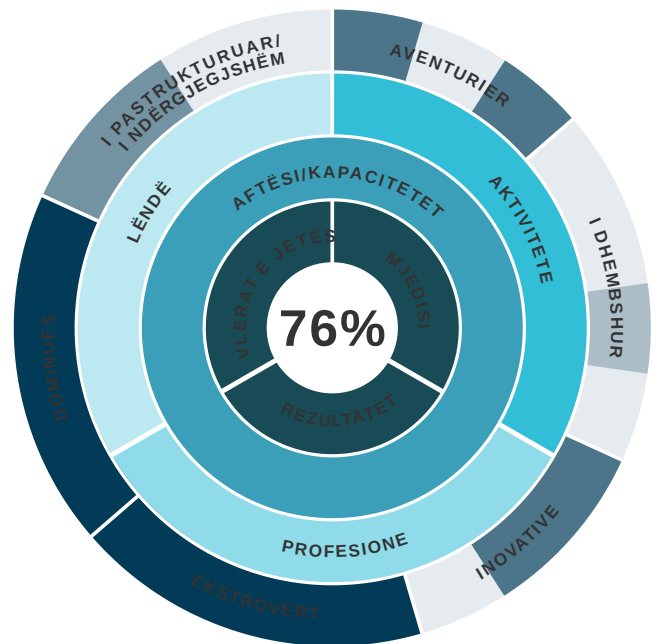



TESTO DHE KONFIRMO PËRSHTATJEN

Nëse duket mirë në letër, është koha për të përcaktuar hapat tuaj për të konfirmuar përshtatjen.

1. A dini se si të kërkonti mundësitë e karrierës ose kurset e edukimit/trajnimin në dispozicion për këtë profesion?

Po. Jo.

© 2023 Crown Financial Ministries dhe Career Direct™